



STUDY · INTERN · JOB IN JAPAN

飯店及渡假村 (服務 · 管理 · 烹調) 部門

目錄

- 1 公司沿革介紹
- 2 產學協議大學·僱傭契約企業名單
- 3 實習+就業對接的特點和工作條件
- 4 按簽證種類細分
- 5 行政業務支援(滯留方面)
- 6 行政業務支援 (稅金方面)
- 7 行政業務支援 (生活方面)
- 8 按時期的招募日程·進行順序
- 9 樂天觀光(漢沙店) 支援內容
- 10 I·J Global 組織圖
- 11 政府因許可 (韓國/日本)
- 12 諮詢·詢問處

公司沿革

- 2003.12 — 韓國法人股份公司 I·J Global 設立, 開始韓國·日本 國際交流業務
- 2008.01 — 「STUDY · INTERN · JOB IN JAPAN」 專案開發營業
- 2008.12 ~ 2016.09 — 韓國 · 台灣 · 香港 · 中國大學生 海外實習和開始就業業務
- 2016.11 — 日本法人股份公司 I·J 設立, 取得認許可(可辦就業簽證)
- 2018.02 — 澳門大學生 實習&開始就業業務
- 2018.07 — 餐飲系開始實習 (業界最早期)
- 2019.07 — 「特定功能簽證」 特定支援機構可登記承認(日本出入境居留管理廳)
- 2020.01 — 「STUDY · INTERN · JOB IN KOREA」 專案開發營業
- 2021~2022 — 韓國產業人力工團民間海外就業介紹支援事業企業承認(2021~2022年承認)
韓國專門大學校教育協議會「專門大學海外現場學習」 選定海外指定機構
☞ 進行部門 : 服務 · 管理 · 烹調 / 護士部門
- 2016~2023 — 韓國產業人力工團海外就業支援事業(參加K-MOVE學校 國際財團)
- 2022.05 — 樂天觀光漢沙店契約合作 (開始旅游事業)

產學協議 契約大學

去看產學契約書▶

韓國 (Korea)
高中及大學

- 釜山觀光高等學校
- 慶南情報大學
- 京東大學校
- 慶旼大學
- 京福大學
- 敬人女子大學
- 慶州大學校
- 慶熙大學
- 啓明文化大學
- 龜尾大學

- 國立群山大學
- 檀國大學
- 大慶大學
- 大邱大學
- 大林大學
- 大田大學校
- 東南保健大學
- 明知專門大學
- 培花女子大學
- 釜山經商大學

- 釜山外國語大學
- 首爾神學大學
- 首爾女子大學
- 瑞逸大學
- 鮮文大學
- 新丘大學
- 研成大學
- 靈山大學
- 永進專門大學
- 烏山大學

- 蔚山科學大學
- 蔚山大學
- 圓光保健大學
- 仁德大學
- 威德大學
- 長安大學
- 全北大學
- 全州大學
- 濟州觀光大學
- 漢陽女子大學

日本 (Japan)

- 千葉科学大学
- 学校法人食糧学院

- 長崎外国語大学
- 神田外語学院

- 同志社大学
- 日本經濟大学

- 西日本短期大学

中國 (China)

- 貴州師範大學

- 寧波大學科學技術學院

- 南陽師範學院

- 湖南工學院

台灣 (Taiwan)

- 大仁科技大學
- 大葉大學

- 銘傳大學
- 義守大學

- 長榮大學
- 開南大學

- 亞洲大學

香港 (HongKong)

- 香港大學
- 香港都會大學

- 香港中文大學
- 香港樹仁大學

- 香港理工大學
- 香港浸會大學

- 香港恒生大學

澳門 (Macau)

- 澳門科技大學

- 澳門城市大學

僱傭契約 締結企業 (日本)

北海道 (Hokkaido)

- Club Med Sahoro Hokkaido
- Club Med Tomamu Hokkaido
- Hilton Niseko Village
- Ki Niseko

関東・東京都 (Tokyo)

- ANA Intercontinental Tokyo
- Citadines Central Shinjuku Tokyo
- Hilton Tokyo Bay (Chiba)
- Citadines Harbour Front Yokohama

関西・大阪府 (Osaka)

- Citadines Karasuma-Gojo Kyoto

長崎県 (Nagasaki)

- Hotel Nikko Huis Ten Bosch

沖縄県 (Okinawa)

- ANA Intercontinental Manza Beach Resort
- Hilton Okinawa Sesoko Resort
- Hotel JAL City Naha
- Hotel Monterey Okinawa
- Hotel Nikko Alivila
- Hotel Orion Motobu Resort & Spa
- Hyatt Regency Seragaki Island

去看產學契約書▶

- Niseko Central
- Noboribetsu Date Jidaimura
- One Niseko Resort Towers
- Skye Niseko

- Ascott Marunouchi Tokyo
- Citadines Shinjuku Hotel
- Osaruland (Tochigi)
- Hilton Odawara Resort & Spa

- Citadines Namba Osaka

- Watermark Hotel Nagasaki

- Kanucha Bay Resort
- Loisir Hotel & Spa Tower Naha
- Nansei Rakuen Resort
- The Ritz-Carlton Okinawa
- Rizzan Sea-Park Hotel
- Yuinchi Hotel Nanjo

特點

● 服務部

前臺·餐廳·飲食部門·客房部門·
禮賓服務·宴會廳·商店等現場服務業務

● 管理部

管理職·總務部·訂房部·企劃部·
營業部·海外銷售部等

● 烹飪部

韓式·日式·西式·中式料理或烘焙師
等, 累積調理經歷後的廚師
(開發菜單、培訓工作人員、
完成優美的擺盤)

安全! 安心!

五星級飯店、觀光景點或上市企業等具規模的大型企業

針對在學生及畢業生而設

在學生 - 學分認可·海外實習 / 畢業生 - 海外就業方案

實戰體驗

實戰經驗對商務日語, 文化, 禮貌, 烹調服務

嚴守日本勞動基準法

海外實習根據嚴守勞動基準法的薪水制度

就業對接

實習結業後, 正式對接就業(評估上班態度的優秀生)

國際交流

韓國·中國·台灣·香港·澳門等國際交流對各國大學生。

上班條件

上班地點	五星級飯店及度假村或觀光景點 (服務業/經商管理業/烹調業)	
上班時間	一天 7.5~8個小時, 一週上班5天	
時薪/薪金	路線	時薪·薪金·年薪
	海外實習	最低工資以上 (按各僱用公司商議調整)
	僱用正職	參照從事行業年薪 (按各僱用公司商議調整)
	※ 工資會不同對地區或上班地區 (每年十月一日最低工資調升) ※ 加班·值班·公休日上班時另外付上班加班津貼	
	在現場服務工作3年以上者請管理部門審覈 (前臺、總務、人事、企劃、廣告、海外市場等)	
食宿	提供員工特價優惠 (不需要初期費用)※但市中心酒店出勤, 無法提供住宿	
福利制度	加入社會保險, 一年一次適用時薪調升、周休上班津貼制。 時薪工資調升, 周休津貼適用, 員工折扣, 獲發契約完期結業證書或經歷證明書等 按僱用公司規定會有所不同	

簽證種類

跟日本簽訂打工度假簽證(Working holiday)合約的地區, 也可申請!
沒有申請簽證而在日參與實習活動會造成很大問題, 請確保簽證無誤。

實習簽證

- 在學生
- 上班期間: 6~12個月
- **必須認可學分**
- 日常生活會話能力
(**烹飪界語言能力N3或以上**)
- 契約結束後回國及復學
- 服務・管理・烹調

暑假/寒假 打工簽證

- 在學生
- 上班期間: 只限學校規定的暑假/寒假期間
- 無學分採認也可
- 日常生活會話日語能力
(**烹飪界須語言能力N3或以上**)
- 契約結束後回國及復學
- 服務・管理・烹調

就業簽證

- 大學畢業者
- 上班期間: 1年~永居
- **JLPT N2 (JPT 525分)以上**
- 簽證變更後延長契約
- 服務・工商管理

特定技能簽證

- 不限學歷・經歷
- 上班期間: 1年~永居可以
- JLPT N4以上
- **特定技能考試**
(**住宿/餐飲業**)
- 簽證變更後延長契約
- 服務・工商管理・烹調

※主修學科對象:日語系、飯店餐飲系及酒店觀光相關學科等日本實習和就業關注度較高的學科

各部門採用路線

隨着語言能力和業務能力的提高
可考慮調職或提供晉升機會



區分	烹飪部	非待客部門	服務部門	前台	管理部
細分	韓食 / 洋食 中餐 / 甜點	客房員 / 廚房輔助	F&B / 禮賓部 / 宴會部等	前臺 / 賭場監場員	企劃部 / 市場部 / 海外營業部 / 廣告
語學水準	JLPT N4~N5	JLPT N3~N4	JLPT N1~N2	JLPT N1~N2+英語	有經驗者
參加資格	(學校)學分採認實習 / 以個人名義申請				
勤務期間	<ul style="list-style-type: none"> ▶ 2個月: 暑假5月~8月 (Summer Job Visa) • 寒假1月~2月 (Winter Job Visa) ▶ 6個月~1年: 實習簽證 • 打工度假簽證 (Working Holiday visa) 				1年以上長期勤務
勤務時間	每天工作8小時, 每星期工作5天 (超時工作•深夜工作按日本勞動法例互相協調) 按日本勞動法例規定				按日本勞動法例規定
實習簽證類型	暑假或寒假打工簽證 (Summer job or winter job visa) / 實習簽證 / 打工度假簽證 (Working Holiday Visa)				
就業簽證類型	特定技能簽證		技術・人文知識・國際業務		

※按各國大學的海外實習規定而異。

研修・實習・就業對接計劃

研修 STUDY

- 短期/長期研修
- 交換學生
- 新入學/插班入學
- 雙學位

- 海外教育事業
- 大學革新支援事業



實習 INTERNSHIP

研修結束後
衍接實習

- 可學分採認
- 帶薪實習



就業 JOB

實習結束後,
就業對接

- 海外進軍獎勵制度
- 文部省支援制度

行政業務支援 (居留方面)

簽證申請 (VISA)

管轄出入境管理所
(取得・更新・更改)

申請 在留卡

管轄機場・區役所

個人編號卡 (My number Card) 申請

管轄區役所

遷入・遷出 登記

管轄官公署 |
(市區町村)



行政業務支援（税金方面）

申請退還 厚生年金

外國人要回國時
可申請退款

申請 免繳所得稅

根據韓日租稅協議
所得稅豁免申請

代繳 居民稅

回國後應繳稅款



国税庁
NATION TAX AGENCY

行政業務支援（生活方面）

開設 銀行戶口

填寫開設賬戶申請書
現金卡, 網上銀行



申辦電信

手機・上網・電視
申辦支援

求租房住

獨立套房, 分組套房等
中介, 翻譯租屋的契約書



退還年金 (代辦手續)

日本年金**脫退一時金**申請條件
繳納日本年金**六次以上**，
失去年金資格開始**兩年以內可申請**

日本年金機構



給付率(厚生年金保險) ※標準為月薪水300,000円

年金加入期間	還付給付率	予測還付費
6個月以上12個月以下	月平均給付 × 0.5	¥150,000
12個月以上18個月以下	月平均給付 × 1.1	¥330,000
18個月以上24個月以下	月平均給付 × 1.6	¥480,000
24個月以上30個月以下	月平均給付 × 2.2	¥660,000
30個月以上36個月以下	月平均給付 × 2.7	¥810,000
36個月以上42個月以下	月平均給付 × 3.3	¥990,000
42個月以上48個月以下	月平均給付 × 3.8	¥1,140,000
48個月以上54個月以下	月平均給付 × 4.4	¥1,320,000
54個月以上60個月以下	月平均給付 × 4.9	¥1,470,000
60個月以上	月平均給付 × 5.5	¥1,650,000

收入稅免除申請 (代理申請)

※ 每月薪資 200,000 圓的收入稅

$$200,000\text{円} \times 20.42\% \\ = \text{每月徵收}40,840\text{円}$$

每月0円徵收

依據各國租稅協議的
免除收入稅申請

免除收入稅 申請條件

- 對象: 實習簽證
- 免除收入稅限制
年間給予合算1萬US\$為止
- 準備物
在學證明書, 居留卡, 簽證, 允許登錄証及雇傭契約

日本國稅廳 ▶

樂天觀光漾沙店

支援項目

訂機票・開票或
飯店訂房

- 國內外訂飯店・機票、接待或代理開票取票業務
- 打折機票資訊或依據適合給旅程的最低機票
- 出發和到行事曆或托運規則等確認
- 取票以後改變行事曆等告知

員工海外研修或出差
學生修學旅行, 畢業旅行

- 海外獎金旅游或參展活動
- 提供全國海外進行旅游商品
- 商務用出差或研修最優惠的報價(航空, 飯店, 簽證等)
- 透過跨國聯絡方式任何問題快速解決

回國後支援就業或
其他服務

- 回國後支援連接國內五星級飯店
- 各國簽證申請和發放管理服務
- 國內包車和租車輛服務
- 透過期間別提供旅行資訊

2025年度 時期別招募日程

區分	春季(第2學期)	夏季(暑假)	秋季(第1學期)	冬季(寒假)
就業過程	3月~1年以上	7月初~1年以上	9月~1年以上	1月初~1年以上
海外實習過程	2月中旬~1年內	短期:5月中~8月末 長期:5月中~來年2月	9月中旬~1年內	短期:1月初~2月末 長期:1月初~1年內
簽證審查時間	4週~8週左右需要 (依據申請時期和管出入境下審查時間會不同)			
簽證申請	12月底	3月~4月底	7月中旬	11月中旬左右
準備簽證文件	12月中旬左右	3月	7月中旬左右	11月初左右
第二次最終面試	12月初左右	2月	7月初左右	10月底左右
第一次視訊面試	11月底	2月	6月底	10月底左右
交出履歷表	~2024.11月中旬	1月底左右	6月中旬左右	10月中旬左右

※以上日程是申請簽證審查・當地狀況等的理由會出現時間變動

進行順序

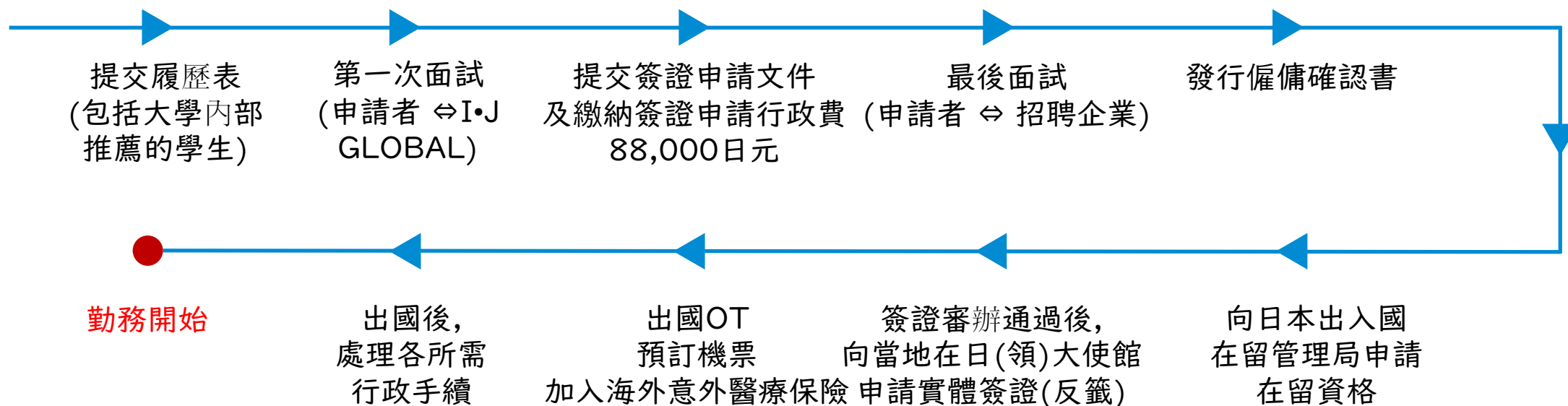

※簽證申請行政費：履歷表優化修改、簽證申請文件翻譯及日本出入國在留管理局簽證受理/補充文件/領件等簽證審批失敗時, 可安排全額退款(※但銀行收取的海外匯款手續費除外)。
(如因申請者個人問題導致簽證審批失敗, 恕不能退款。)

認許可：韓國雇傭勞動廳・日本厚生労働省

韓國

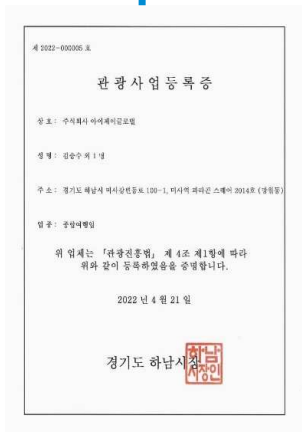

▲觀光事業登記證



▲境外收費職業介紹事業

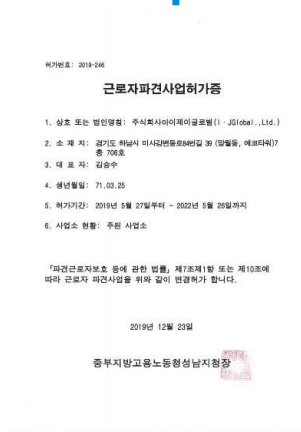

▲勞務者派遣工作



▲特定功能簽證登入支援機構

日本

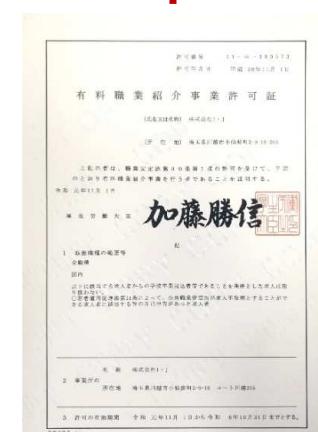

▲收費職業介紹事業

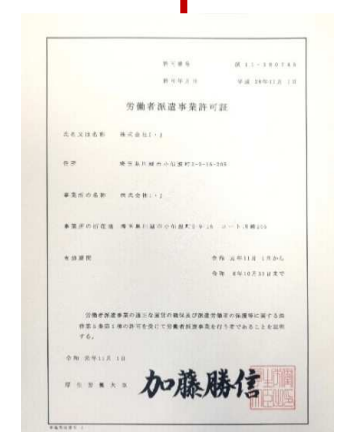

▲勞務者派遣事業

I·J Global 組織圖

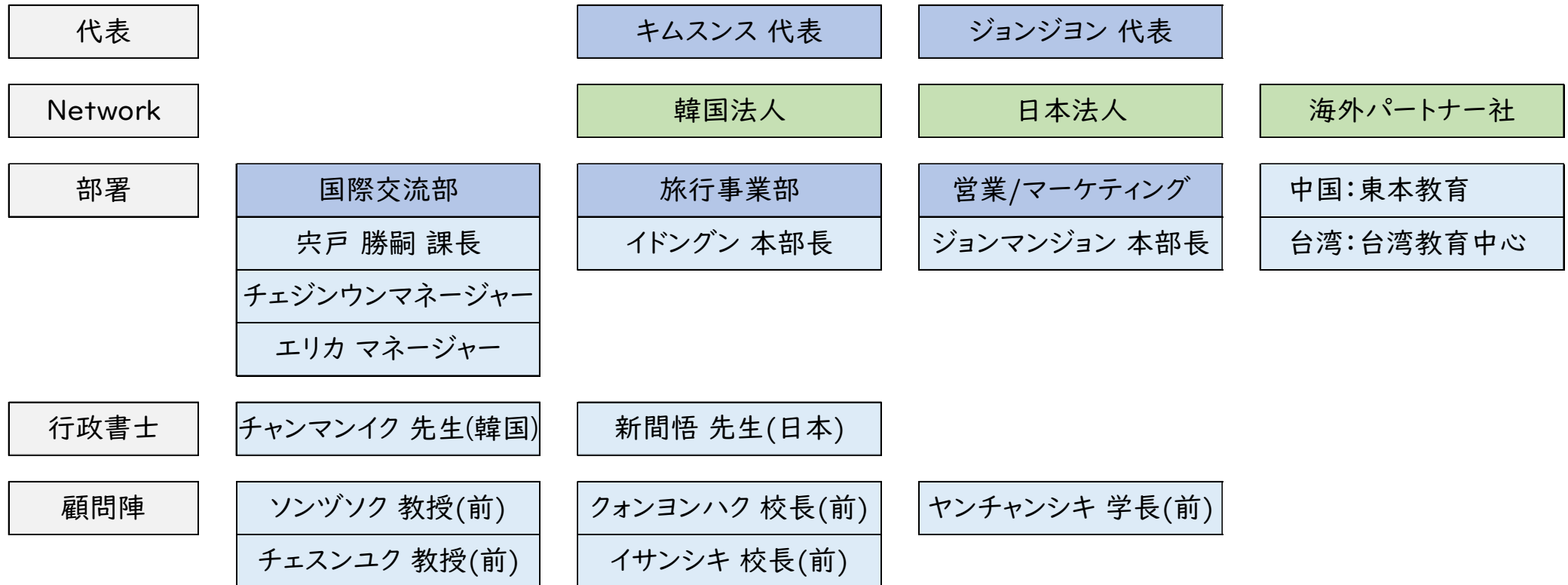

(사)부산한일문화교류협회와 일본 오키나와현, “일본 오키나와 인턴십&취업 박람회” 개최

▲ 임규동 기자 | ⓒ 승인 2024.09.27 11:07 | □ 21면

부산 벙스코 제2전시장 회의실에서 일본 오키나와현 기업 6개사 초청



2024年9月27日, 刊登在韓國[慶尚日報],
有關釜山韓日文化交流協會和日本沖繩縣
舉辦[日本沖繩實習&就業博覽會]的報導內容



박람회에는 일본 인턴십 및 취업에 관심있는 전국의 대학생 168명을 대상으로 기업설명회와 채용면접을 진행했다.

이번 박람회 운영위원장을 맡은 정기영 (사)부산한일문화교류협회 회장은 “학점인정 인턴십과 취업을 연계한 국내 최초의 박람회다”라고 말했다.

이어 정 회장은 “한국 정부의 해외취업 및 일 경험 지원사업과도 연계하여 일본에서 안정적인 생활을 보장함으로써 정규 취업으로 이어질 수 있기에 일본 구직을 희망하는 한국 청년들에게 실질적인 지원을 제공하는 행사라서 의미가 깊다”라고 박람회 개최 취지를 밝혔다. 임규동기자 photolim@ksilbo.co.kr



咨詢 · 詢問處

韓國 辦公室

- 地址：#2014, 100-1, Misagangbyeondong-ro, Hanam-si, Gyeonggi-do, Korea
- TEL / C.P: 02-581-4307 / 010-8991-5464

日本 辦公室

- 地址：〒136-0072 東京都江東区大島1-15-2-301
- TEL : 050-3593-7854

諮詢 · 詢問

- E-mail: ijglobal.master@gmail.com
- LINE·KAKAO·WeChat: [seungsu4](#)
- 辦公時間：月～金, 10:00~18:00 (週末、國慶節休息)



謝謝

I·J Global Corp (LOTTE TOUR MISA)